

Witam bardzo serdecznie :)

Tematem prezentacji jest:

- Etykieta energetyczna
- Karta produktu/towarowa
- Instrukcja obsługi

1. Co to jest Etykieta energetyczna, karta produktu, instrukcja obsługi:

Etykieta energetyczna – etykieta zawierająca informacje o klasie energetycznej i podstawowych parametrach urządzenia, np. zużyciu energii, poziomie hałasu. W Unii Europejskiej muszą w nią być zaopatrzone urządzenia AGD oraz źródła światła. Etykieta taka daje konsumentowi możliwość porównania różnych urządzeń.

Przykład:

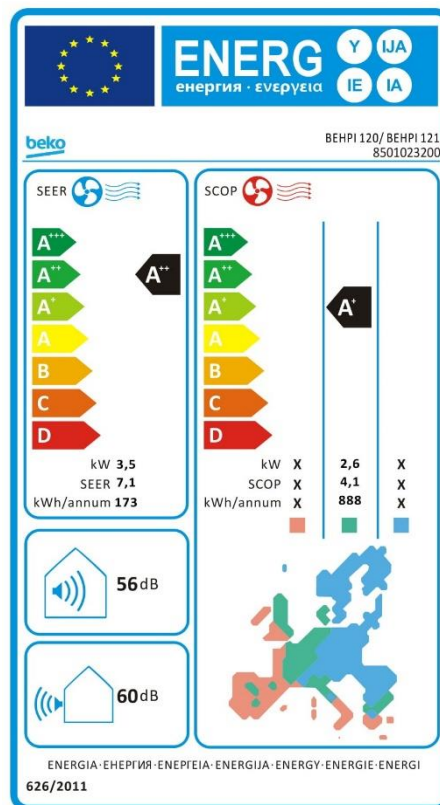

Karta produktu/towarowa - to zbiór wszystkich informacji, które będą użyteczne dla osoby potencjalnie zainteresowanej kupnem towaru w sklepie internetowym.

Stanowi kluczowy element mający skłonić internautę do podjęcia decyzji zakupowej.

Przykład:

Karta produktu

Marka lub znak towarowy: **beko**
 Model: BEHPI 120/BEHPI 121
 8899303200
 Producent / Adres: Arcelik A.S. Karaagac Caddesi No: 2-6 Sutluce 34445 Istanbul, Turkey.
 Poziom mocy akustycznej w standardowych warunkach znamionowych: 56/60 dB(A);
 Czynnik chłodniczy: R32 ;
 GWP: 675 .

Wyciek czynnika chłodniczego przyczynia się do zmian klimatycznych. Czynnik chłodniczy z niskim potencjałem tworzenia efektu cieplarnianego (GWP) przyczyniłby się w mniejszym stopniu do globalnego ocieplenia niż czynnik chłodniczy o wyższym współczynniku GWP gdyby dostał się do atmosfery. To urządzenie zawiera czynnik chłodniczy w postaci ciekłej o współczynniku GWP równym [675]. To znaczy, że jeśli 1 kg ciekłego czynnika chłodniczego dostało by się do atmosfery, jego wpływ na globalne ocieplenie byłby [675] razy większy niż 1kg CO₂ przez okres 100 lat. Nigdy nie należy próbować samodzielnie ingerować w obieg czynnika chłodniczego ani samodzielnie demontować urządzenia, zawsze należy zwrócić się o pomoc do specjalisty.

Tryb chłodzenia

SEER: 7.1
 Klasa energetyczna: A++
 Wydajność: 3.5 kW;

Zużycie energii 173 kWh na rok, w oparciu o standardowe wyniki testów. Rzeczywiste zużycie energii będzie zależało od sposobu użytkowania urządzenia i miejsca, w którym się ono znajduje.

Tryb grzania

Typ klimatu: Przeciętny / Średni
 SCOP: 4.1
 Klasa energetyczna: A+
 Wydajność: 2.6 kW;

Zużycie energii 888 kWh na rok, w oparciu o standardowe wyniki testów. Rzeczywiste zużycie energii będzie zależało od sposobu użytkowania urządzenia i miejsca, w którym się ono znajduje.
 Zdolność deklarowana do obliczenia SCOP w znamionowym stanie obliczeniowym odniesienia: 0.3 kW.
 Zapasowa moc grzewcza przyjęta do obliczenia SCOP w referencyjnym stanie obliczeniowym: 2.3 kW.

Instrukcja obsługi - jest tekstem o charakterze użytkowym. To ciąg wskazówek dotyczących tego,

jak postępować w przypadku korzystania z jakiegoś urządzenia. Może być pisemna lub też obrazkowa lub też pisemna z obrazkami.

Przykład:





BEHPI 090	BEHPI 091	BEHPI 120	BEHPI 121
BEHPI 180	BEHPI 181	BEHPI 240	BEHPI 241
BIVPI 090	BIVPI 091	BIVPI 120	BIVPI 121
BIVPI 180	BIVPI 181	BIVPI 240	BIVPI 241
BEVPI 090	BEVPI 091	BEVPI 120	BEVPI 121
BEVPI 180	BEVPI 181	BEVPI 240	BEVPI 241

PL

WAŻNA UWAGA:  Przed rozpoczęciem instalacji lub eksploatacji nowego klimatyzatora należy dokładnie zapoznać się z niniejszą instrukcją. Instrukcję należy zachować do wykorzystania w przyszłości.



Najpierw prosimy zapoznać się z niniejszą instrukcją!

Szanowny Kliencie!

Dziękujemy za wybranie produktu Beko. Mamy nadzieję, że uzyskają Państwo optymalne wyniki dzięki produktowi wytworzonemu z zachowaniem wysokiej jakości i wykorzystaniem nowoczesnej technologii. Dlatego też prosimy o zapoznanie się dokładnie z całością instrukcji i wszystkimi towarzyszącymi jej dokumentami przed rozpoczęciem eksploatacji produktu i zachowanie jej do wykorzystania w przyszłości. Jeśli przekazujemy produkt innej osobie, powinniśmy przekazać również instrukcję. Należy przestrzegać wszystkich ostrzeżeń i informacji z instrukcji obsługi.

Znaczenie symboli

Poniższe symbole są stosowane w różnych punktach niniejszej instrukcji:

<ul style="list-style-type: none">  Ważne informacje lub użyteczne wskazówki dotyczące użytkowania.  Ostrzeżenie przed sytuacjami niebezpiecznymi dla życia i mienia.  Ostrzeżenia przed działaniami, których nie wolno nigdy wykonywać.  Ostrzeżenie przed porażeniem prądem.  Ostrzeżenie przed gorącymi powierzchniami.  Nie przykrywać.  Ten symbol wskazuje na konieczność dokładnego zapoznania się z instrukcją obsługi. 	<ul style="list-style-type: none">  Ten symbol wskazuje, że personel serwisowy powinien postępować z niniejszym urządzeniem zgodnie z instrukcją obsługi.  Ten symbol wskazuje, że niniejsze urządzenie wykorzystuje łatwopalny czynnik chłodniczy. W przypadku wycieku czynnika chłodniczego i jego narażenia na działanie zewnętrznego źródła zapłonu wystąpi zagrożenie pożarowe.
---	--



Niniejszy produkt został wyprodukowany w ekologicznych nowoczesnych zakładach.

Spełnia wymagania Rozporządzenia WEEE.  Nie zawiera polichlorowanych bifenili (PCB).

2. Jak sprawdzać czy instrukcja, etykieta i karta jest w PIM czy jej nie ma.

-zakładka Dokumenty (Przykłady) - ID 14721614 - Jest; ID 14640149 - Nie ma

Dane produktu

ID: 14721614 Indeks handl.: 400697 Indeks pot.: EAN: 2900653803349 Indeks pierw. (ERP): CMS: nie Outlet: nie

Marka: BEKO Marka (ERP): BEKO Kod prod.: Typ: Klimatyzator

Podgrupa PIM: AD012000: KLIMATYZATORY SPLIT Model: Split BEHPI 120/BEHPI 121 ERP: Marketing:

Grupa (ERP): AD0120: KLIMATYZATORY SPLIT Dział (ERP): AD01: DO DOMU Branża (ERP): AD: AGD DROBNE

Nazwa: Klimatyzator BEKO Split BEHPI 120/BEHPI 121 Nazwa krótka: Klimatyzator BEKO Split BEHPI 120-BEHPI 121

Nazwa (ERP): KLIMATYZATOR SPLIT BEKO BEHPI 120 BEHPI 121 (3,52KW) WIFI

Jedn.: szt. Waga brutto: 42.50 Waga netto: Seria: Rocznik: Gw. D2D: nie

Okno danych ERP Wys. brutto: 88.50 Szer.: 41.00 Gl.: 90.00 Wys. netto: 88.50 Szer.: 41.00 Gl.: 41.00 Kod PCN: 84151010

Klucze: Duży MM: Wyj. MM (MB): Priorytet: Akt.: tak Bież.: tak

Status: Zwolniony do publikacji Data: 2021-12-13 08:34 Nr. puli: Operator: Zakres [%]: 50 Norma [min]:

Atrybuty	USP	Opisy MM	Statusy MM	Fotografie	Dokumenty	Dod. EAN	Następniki	Warianty	Statusy	Zm. ERP
+ Dodaj - Usuń Filtruj: []										
Typ		Link			Notatka				Akt.	
etykieta energ		/pim/dokumenty/AD0120_2104/14721614/14721614_1.jpg							tak	
karta towarowa		/pim/dokumenty/AD0120_2104/14721614/14721614_1.pdf							tak	
instrukcja		/pim/dokumenty/AD0120_2104/14721614/instrukcja-obslugi-BEKO-BEHPI-120-BEHPI-121.pdf							tak	

Notatka: materiały TERG
Ilość napelniająca [kg] (Techniczne (AD0105), KLIMATYZACJA) - 0.8

ID: 14721614, akt.: 2021-12-13 08:34 przez (mikołaj.krol), utw.: 2021-02-26

Status Zamknij Zapisz

Powinny być w formatach:

-Etykieta energetyczna - Nazwa to ID Produktu_1 - w formacie jpg

-Karta produktu/towarowa - Nazwa to ID Produktu_1 - w formacie pdf

-Instrukcja obsługi - Nazwa to Instrukcja-Obslugi-Marko-Model - w formacie pdf

instrukcja-obslugi-BEKO-BEHPI-120-BEHPI-121

3. Jak sprawdzać czy instrukcja, etykieta i karta jest na stronie Media Expert czy jej nie ma.

-Klikając na pasek z napisem A, A+, A++, A+++, B, C, D ..., powinna nam się otworzyć etykieta energetyczna. Jeśli po kliknięciu nic się nie otworzy, znaczy, że jej brak.

-Klikając na Karta informacyjna produktu, powinna nam się otworzyć karta produktu/towarowa. Jeśli po kliknięciu nic się nie otworzy, znaczy, że jej brak.

-Klikając na Instrukcja obsługi Pobierz, poniżej opisu produktu w Dokumentach do pobrania, powinna nam się pobrać Instrukcja obsługi. Jeśli po kliknięciu nic się nie otworzy, znaczy, że jej brak.

mediaexpert

Wyszukaj w sklepie

Twoje konto
Zaloguj/Zarejestruj

Schowek Koszyk

Produkty

Oferta wybrana dla Ciebie

Darmowy transport

Odbiór za godzinę

Dostawa już jutro

Darmowy odbiór osobisty

Strona główna > AGD male > Do domu > Klimatyzatory ściennie > Klimatyzator BEKO Split BEHPI 120/BEHPI 121

Klimatyzator BEKO Split BEHPI 120/BEHPI 121

Kod: 400697

1 899⁹⁹ zł
Taniej o 200 zł 2 099,99
63,33 zł x 30 rat 0% RRSO
Do pół roku nie płacisz!
i raty 0%

Sprawdź leasing dla firm
Darmowy transport
Dostępny. Realizacja zamówienia nastąpi po dostarczeniu i weryfikacji wymaganych dokumentów.

DO KOSZYKA
lub zamów telefonicznie 756 756 756

Leasing dla firm

Urugi -25% lub trzeci -14%, lub czwarty -7%, lub piąty -99%

30 rat 0% i pół roku nie płacisz

A++ Karta informacyjna produktu

Max. powierzchnia pomieszczenia [m2]: 23
Moc [W]: 3520
Jonizacja: Nie
Wifi: Tak
Sterowanie za pomocą pilota: Tak
Poziomy hałas jednostki wewnętrznej [dB]: 54

ZOBACZ CAŁY OPIS

Dostępne warianty

mediaexpert

Wyszukaj w sklepie

Twoje konto
Zaloguj/Zarejestruj

Schowek Koszyk

Opis i dane Akcesoria Porównaj z podobnymi Opinie Gwarancja Plus Raty i Leasing Usługi Instrukcje

Rodzaj Klimatyzator

Produkt z montażem Nie

Seria Split

Wyposażenie Pilot, Zestaw filtrów

Załączona dokumentacja Instrukcja obsługi w języku polskim, Karta gwarancyjna

Gwarancja 24 miesiące

Dokumenty do pobrania

Instrukcja obsługi [Pobierz](#)

Szczegółowe warunki gwarancji [Pobierz](#)

Producent

Nazwa producenta/importera BEKO S.A.

1 899⁹⁹ zł
Taniej o 200 zł 2 099,99

Sprawdź leasing dla firm
Darmowy transport
Dostępny. Realizacja zamówienia nastąpi po dostarczeniu i weryfikacji wymaganych dokumentów.

DO KOSZYKA
lub zamów telefonicznie 756 756 756

Ostatnio oglądane

Dodaj przydatne akcesoria

<https://www.mediaexpert.pl/agd-male/do-domu/klimatyzatory-ścienne/klimatyzator-split-beko-behpi-120-behpi-121-3-52kw-wifi>

4. Wyszukiwanie: Etykieta energetyczna, karta produktu, instrukcja obsługi:

Etykieta energetyczną, Kartę produktu i Instrukcję obsługi w PIM, dodajemy wyłącznie w **wybranych produktach (Informację otrzymujemy od Kreatora Działu)**.

Etykieta energetyczną umieszczamy głównie w sprzęcie elektrycznym typu: Klimatyzatory, Sprzęt AGD... itp. Instrukcję obsługi w szerszej gamie produktów.

Etykieta energetyczna, karta produktu i Instrukcja obsługi powinny być w **języku polskim** (dodatkowo mogą być w innym języku, ale podstawowy język to język polski).

Etykieta energetyczną, Kartę produktu i Instrukcję obsługi wyszukujemy na **stronie producenta**, i wyłącznie stamtąd te informacje pobieramy lub **otrzymujemy je od Kreatora Działu**.

Przykłady na stronach producenta:

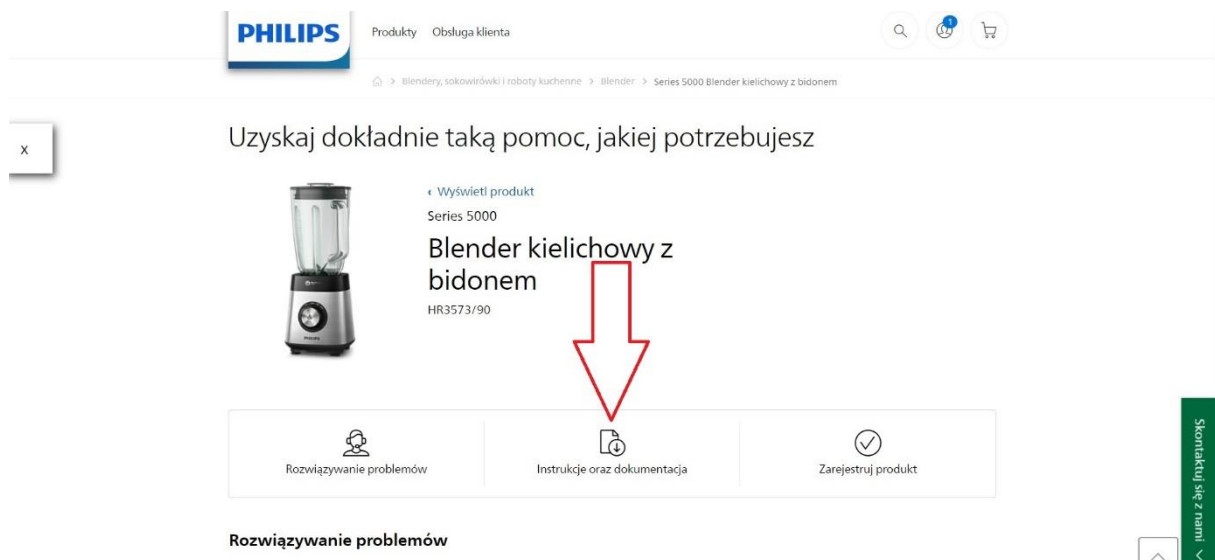





The screenshot shows the Philips website interface for a product page. At the top, there is a navigation bar with the Philips logo, 'Produkty', and 'Obsługa klienta'. Below this, a breadcrumb trail reads: 'Blendery, sokowirówki i roboty kuchenne > Blender > Series 5000 Blender kielichowy z bidonem'. The main content area features a product image of a blender on the left and the following text on the right: 'Uzyskaj dokładnie taką pomoc, jakiej potrzebujesz', 'Wyświetl produkt', 'Series 5000', 'Blender kielichowy z bidonem', and 'HR3573/90'. Below the product information, there is a horizontal navigation bar with three buttons: 'Rozwiązanie problemów' (with a person icon), 'Instrukcje oraz dokumentacja' (with a document icon), and 'Zarejestruj produkt' (with a checkmark icon). A red arrow points to the 'Instrukcje oraz dokumentacja' button. On the right side of the page, there is a vertical green button that says 'Skontaktuj się z nami'.

Rozwiązywanie problemów Instrukcje oraz dokumentacja Zarejestruj produkt

Instrukcje oraz dokumentacja

Polski

 User Manual PDF plik, 4.3 MB 18 sierpnia 2021	 User Manual PDF plik, 4.4 MB 28 października 2021	 Przetłumaczona ulotka reklamowa PDF plik, 483.3 kB 7 lutego 2022	 Important Information Manual PDF plik, 675.2 kB 4 maja 2021
--	--	---	--

Zarejestruj produkt

- ✓ Śledź obsługę gwarancyjną produktu
- ✓ Skorzystaj z ekskluzywnych promocji, kuponów i ofert specjalnych
- ✓ Zyskaj łatwy dostęp do pomocy technicznej

Zarejestruj produkt

Skontaktuj się z nami

bissell PRODUKTY O NAS OBSŁUGI KLIENTA BISSELL PORADY KONTAKT CZĘŚCI ZAMIENNE

Bezprzewodowe czyszczenie akumulatorów
LITHIUM ION 36V Fade Free 36V Li-Ion Battery
Bezbarwny akumulator litowo-jonowy 36 V.
Cyfrowe sterowanie opuszkami palców

Opis produktu Specyfikacje **Instrukcje**

Instrukcje

 [Podręcznik użytkownika BISSELL CrossWave Cordless Advanced](#)



SonicBrush GL UV

Instrukcje obsługi



CZ / DE / EN / HR / HU / PL / SK / SLO



SonicBrush Compact / Duo

Instrukcje obsługi



CZ / DE / EN / HR / HU / PL / SK / SLO

Instrukcji obsługi na stronach producentów możemy znaleźć poniżej opisu produktu, w różnych zakładkach Instrukcje, Pomoc, Wsparcie, Pliki do pobrania, User Manual itp. Również czasem możemy wpisać w okienko wyszukiwania na stronie producenta słowo: Instrukcja.

ID 14640149

https://www.philips.pl/c-p/HR3573_90/series-5000-blender-kielichowy-z-bidonem/pomoc

ID 14524594

<https://www.bissell.pl/produkty/crosswave-cordless-advanced.html#manuals>

<https://www.trueLife.eu/pl/manuals/>

5. Dodawanie: Etykieta energetyczna, karta produktu, instrukcja obsługi do Systemu PIM:

Pliki dodajemy w Systemie PIM w zakładce Dokumenty wg wytycznych:

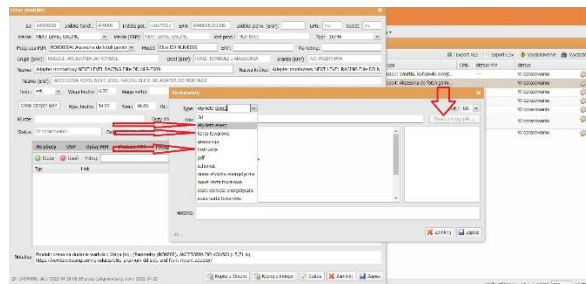
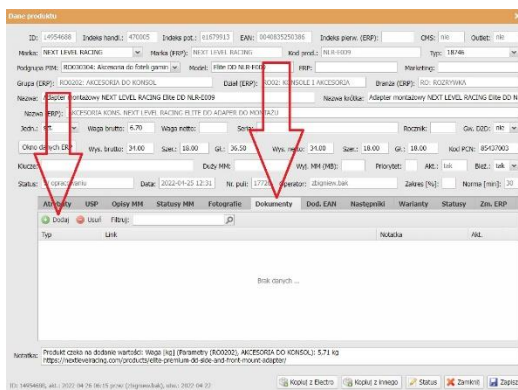

- Etykieta energetyczna - Nazwa to ID Produktu_1 - w formacie jpg
- Karta informacyjna produktu - Nazwa to ID Produktu_1 - w formacie pdf
- Instrukcja obsługi - Nazwa to Instrukcja-Obslugi-Marka-Model - w formacie pdf

← Atrybuty USP Opisy MM Statusy MM Fotografie Dokumenty Dod. EAN Następniki W		
<input type="button" value="Dodaj"/> <input type="button" value="Usuń"/> Filtruj: <input type="text"/>		
Typ	Link	Notatka
etykieta energ	/pim/dokumenty/AD0120_2104/14721614/14721614_1.jpg	
karta towarowa	/pim/dokumenty/AD0120_2104/14721614/14721614_1.pdf	
instrukcja	/pim/dokumenty/AD0120_2104/14721614/instrukcja-obslugi-BEKO-BEHPI-120-BEHPI-121.pdf	

Po dodaniu tych wartości zgłaszamy to poprzez formularz:

https://docs.google.com/forms/d/e/1FAIpQLSectk6w_daTD-klldTwsa5mAfVHA8SMNSzt0Sn8P7enuoBA9A/viewform

W wypadku gdy brak w PIM wskazanych wartości zgłaszamy to poprzez formularz:

https://docs.google.com/forms/d/e/1FAIpQLSfOCTa6PSgU9640z7xvp_vo-mUAZ_I6Yo_35EKDTVMsq4q15A/viewform

UWAGI:

- W przypadku gdy otrzymamy plik od Kreatora lub ściągniemy ze strony producenta w innym formacie niż powinien być:

Wytyczne:

- Etykieta energetyczna - w formacie **jpg**
- Karta produktu/towarowa - w formacie **pdf**
- Instrukcja obsługi - w formacie **pdf**

Możemy skorzystać z dowolnego programu do konwersji plików by zmienić jego format na zgodny z wytycznymi np.:

<https://pdfcompressor.com/pl/>

- W przypadku gdy plik jest za duży powyżej 15 MB i PIM nie może zapisać – wyskakuje błąd, wówczas plik (w tym przypadku Instrukcje Obsługi) należy przykrócić. Możemy to zrobić w ten sposób:

Zmniejszanie pliku z instrukcją jak jest za duży i nie chce się załadować.

Ten przykładowy ma 35,8 MB

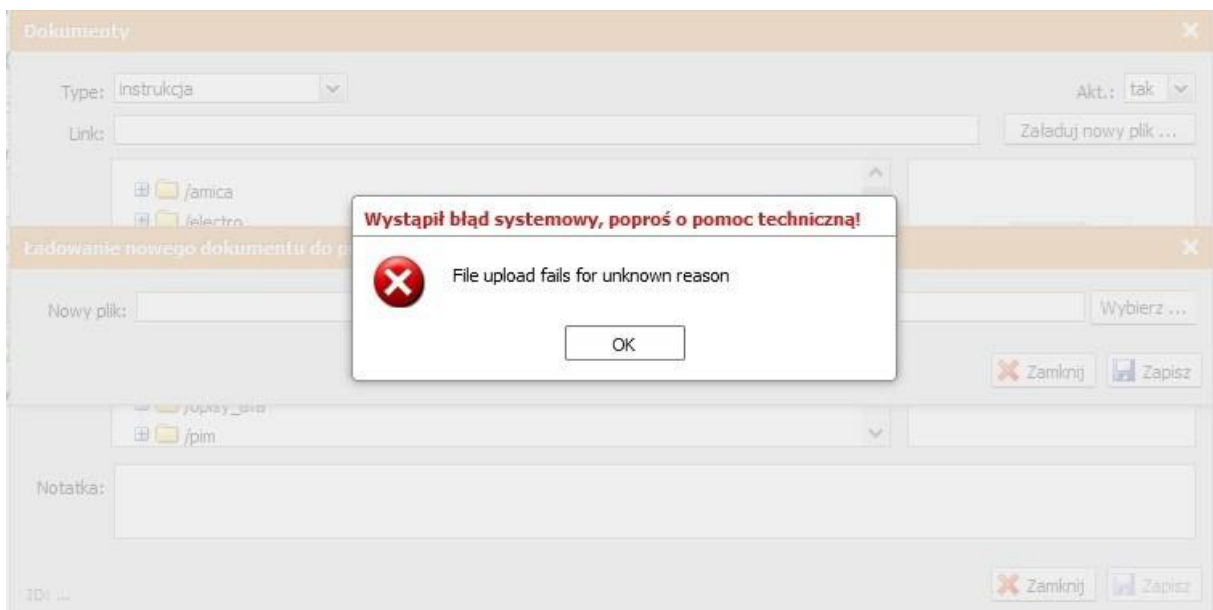

Otwieramy plik i patrzymy które strony są potrzebne i na których stronach jest język polski.

Jak wiemy które są nam potrzebne klikamy na drukuj.

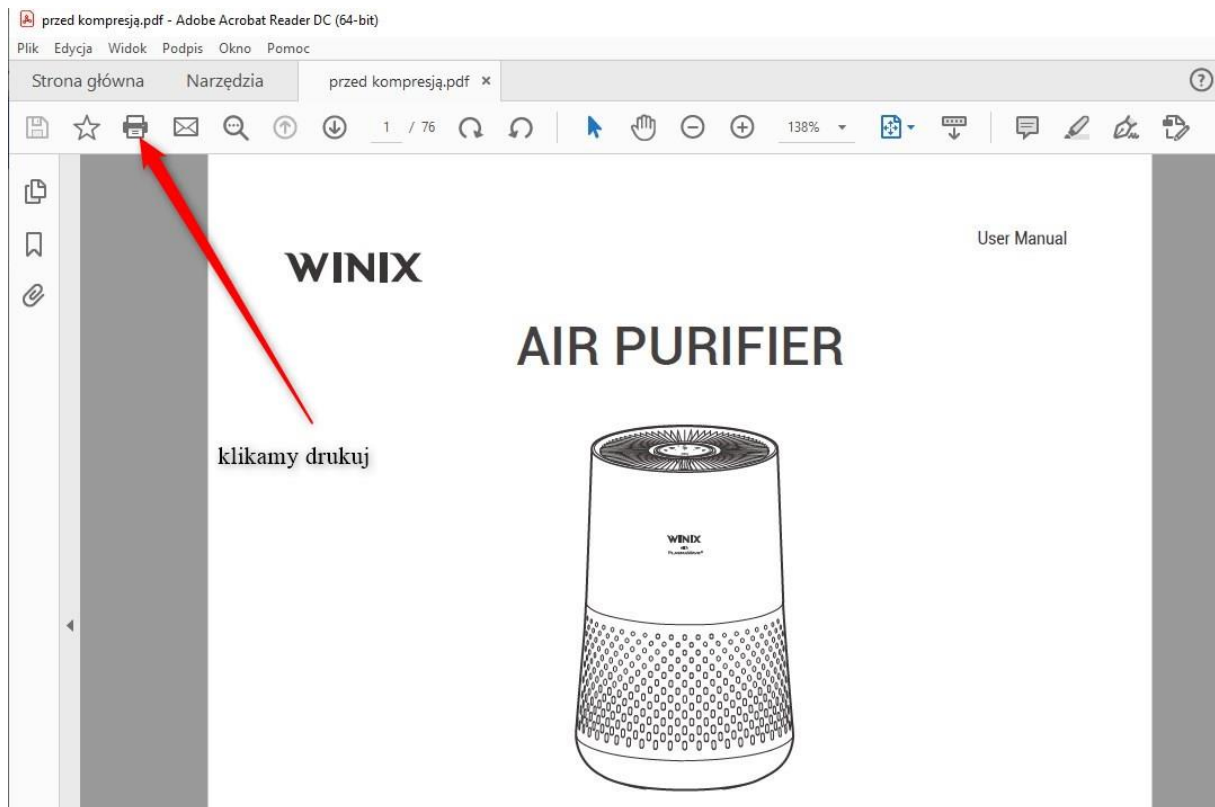

Otwiera nam się okno.

Drukuj

×

Drukarka: **Brother DCP-7057 Printer** Właściwości Zaawansowane [Pomoc](#) ?

Kopie: 1 Drukuj w skali szarości (czern i biel) Oszczędzaj tusz/toner ⓘ

Strony do wydruku
 Wszystkie Bieżąca Strony 1 - 76
▶ Więcej opcji

Rozmiar i obsługa stron ⓘ
Rozmiar Plakat Wiele Broszura
 Dopasuj Faktyczny rozmiar
 Zmniejsz zbyt duże strony Skala niestandardowa: 100 %
 Wybierz źródło papieru według rozmiaru strony PDF
 Drukowanie na obu stronach arkusza papieru
Orientacja:
 Automatycznie Orientacja pionowa Orientacja pozioma

Komentarze i formularze
Dokument i znaczniki

Ustawienia strony...

Skaluj: 141%
8,27 x 11,69 Cale

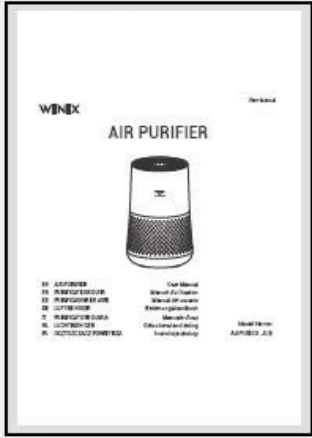

Strona 1 z 76

Klikamy na

Drukuj

×

Drukarka: **Brother DCP-7057 Printer** Właściwości Zaawansowane [Pomoc](#) ?

Kopie: 1 Drukuj w skali szarości (czern i biel) Oszczędzaj tusz/toner ⓘ

Strony do wydruku
 Wszystkie Bieżąca Strony 1 - 76
▶ Więcej opcji

Rozmiar i obsługa stron ⓘ
Rozmiar Plakat Wiele Broszura
 Dopasuj Faktyczny rozmiar
 Zmniejsz zbyt duże strony Skala niestandardowa: 100 %
 Wybierz źródło papieru według rozmiaru strony PDF
 Drukowanie na obu stronach arkusza papieru
Orientacja:
 Automatycznie Orientacja pionowa Orientacja pozioma

Komentarze i formularze
Dokument i znaczniki

Ustawienia strony...

Skaluj: 141%
8,27 x 11,69 Cale

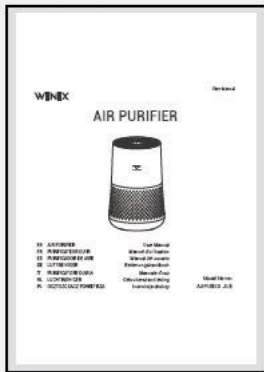

Strona 1 z 76

wybieramy
Microsoft Print to PDF

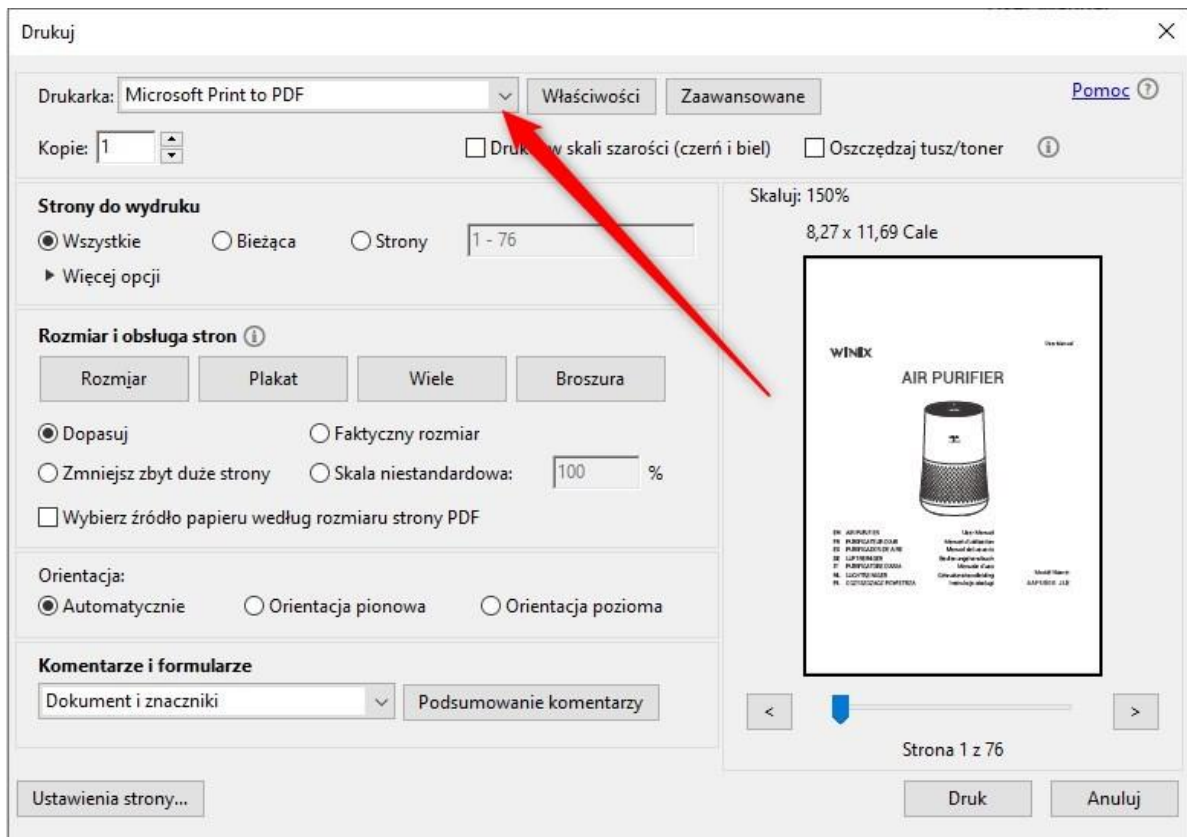

Zmieniamy **Wszystkie** na **Strony**

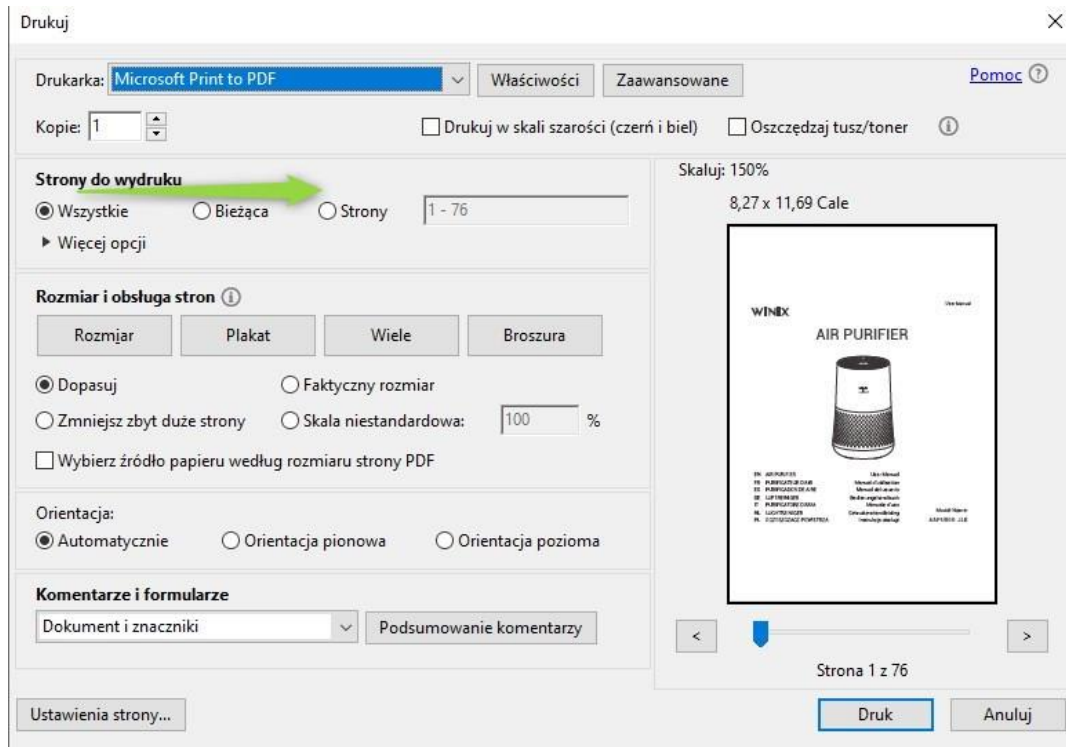

Wpisujemy numery stron które nas interesują.

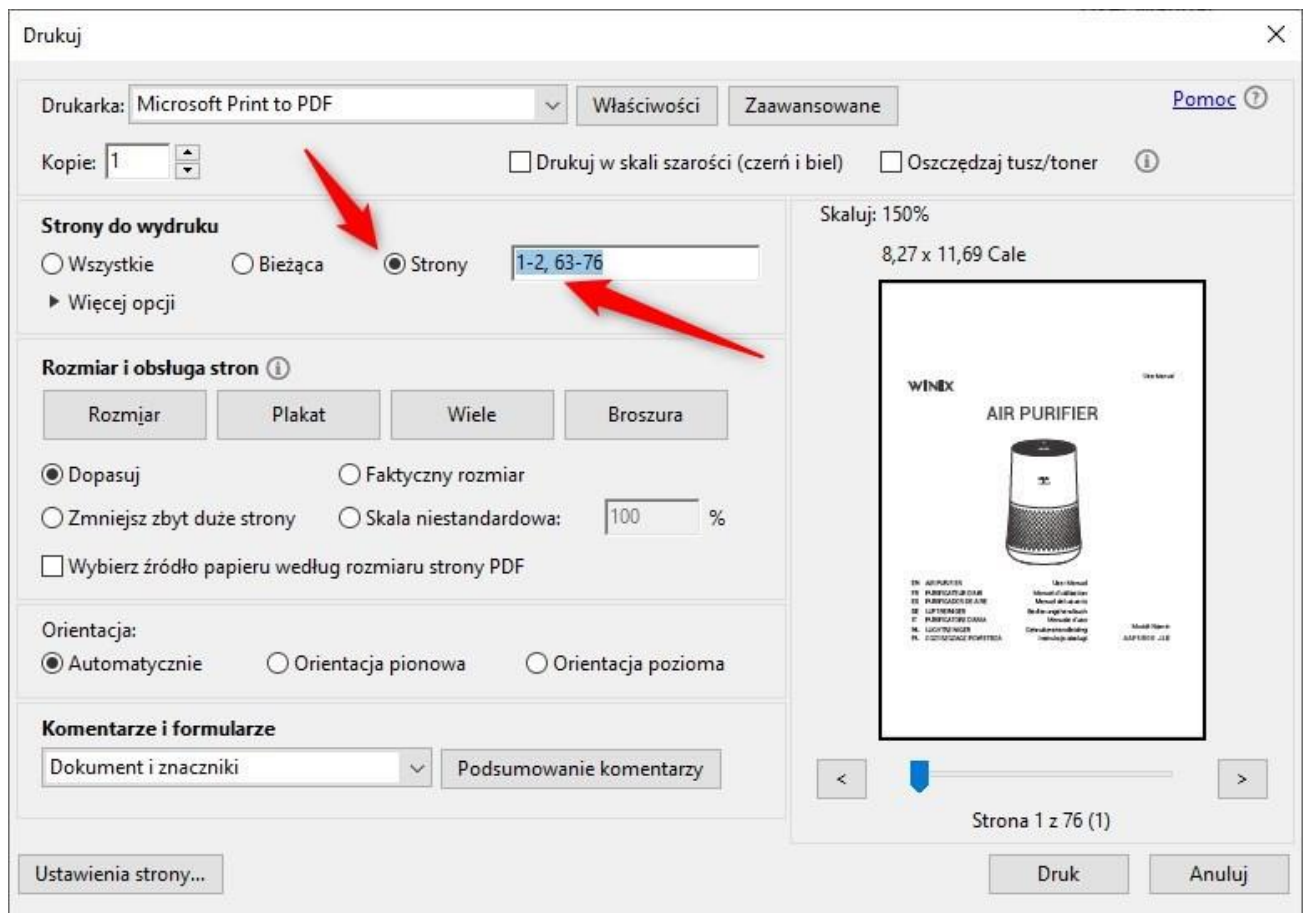

W tym przykładzie strona od 1-2, 63-76

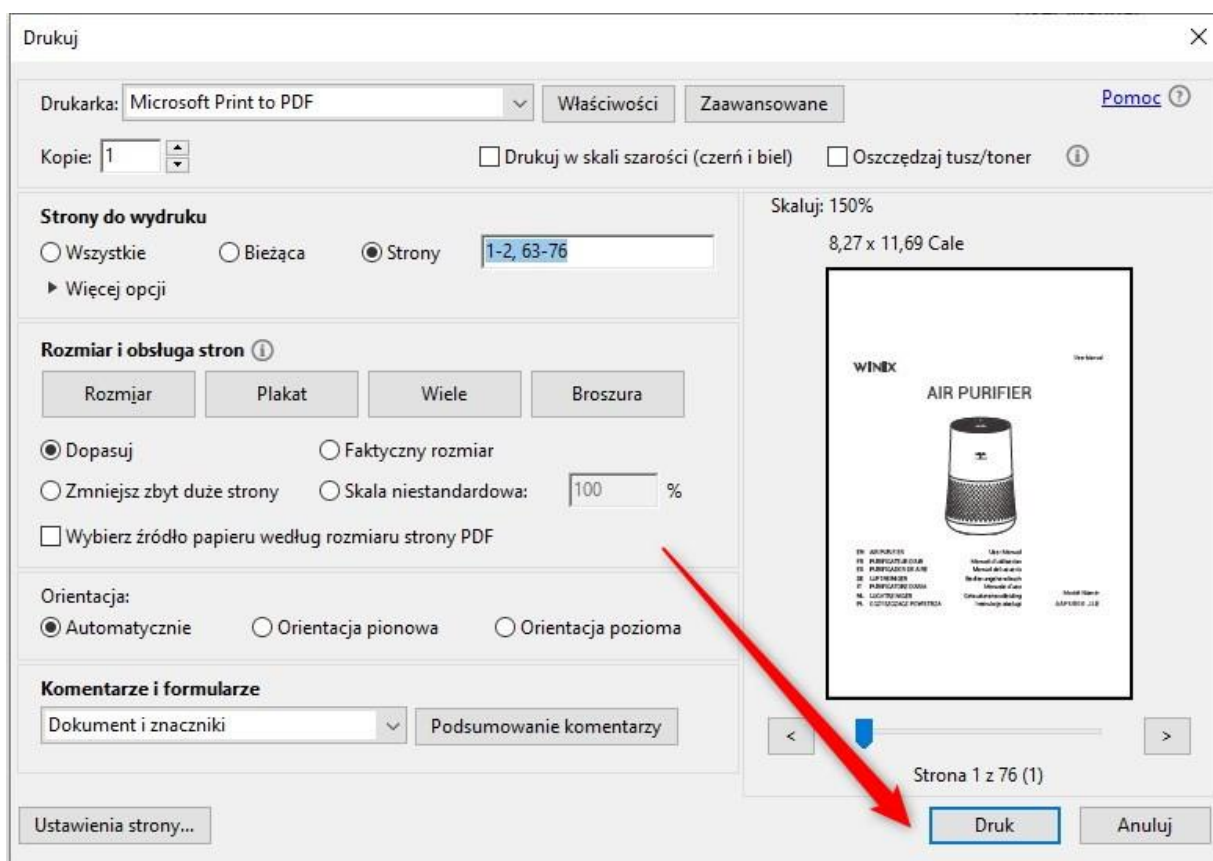

Klikamy Druk

Otwiera się okno zapisu.

Podpisujemy plik i zapisujemy w dogodnym miejscu.

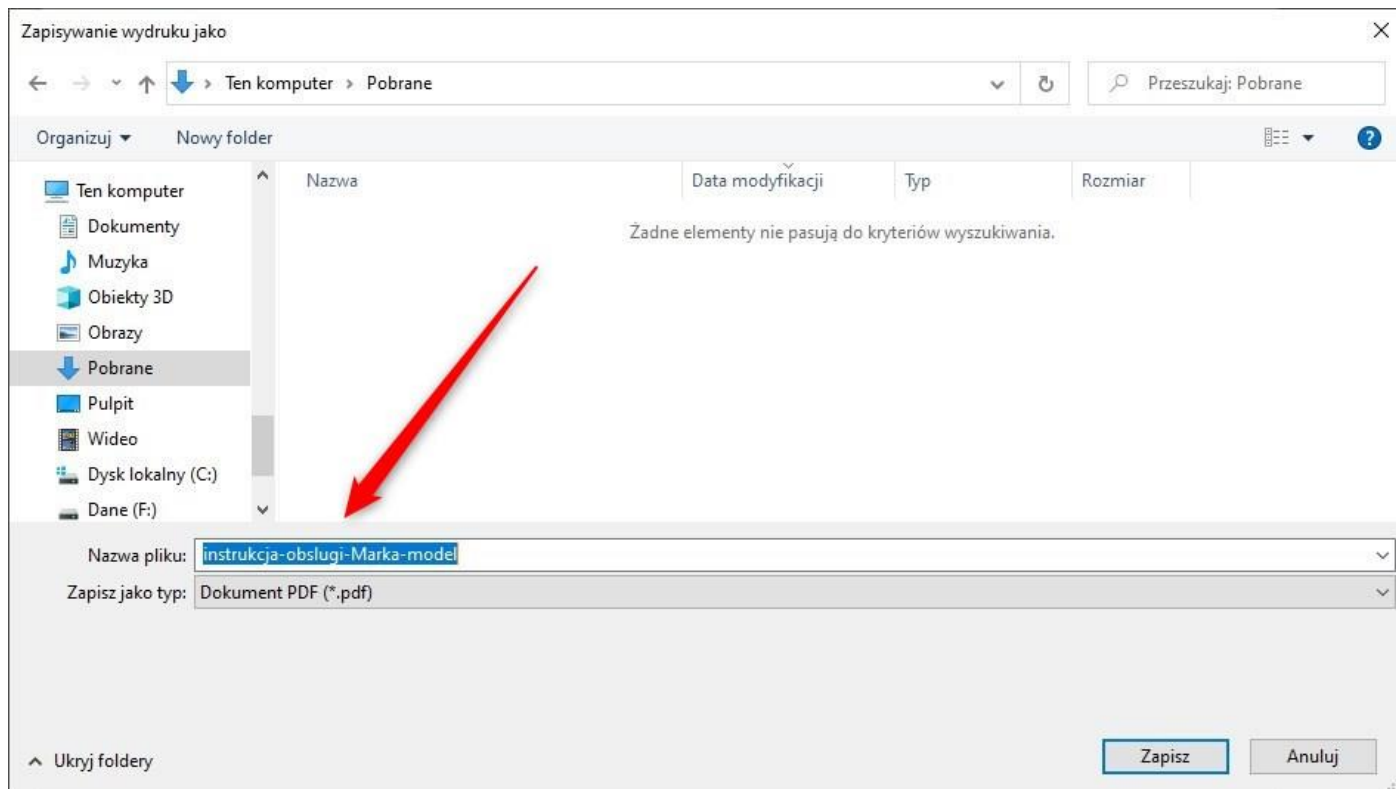

Mamy teraz plik 5,25 MB

 instrukcja-obslugi-MARKA-Model	25.04.2022 09:13	Dokument Adobe ...	5 381 KB
 przed kompresją	11.03.2021 12:56	Dokument Adobe ...	36 743 KB

Przed tym miał 35,8 MB

Teraz bez problemu dodamy do Pim.

Dziękuję 😊